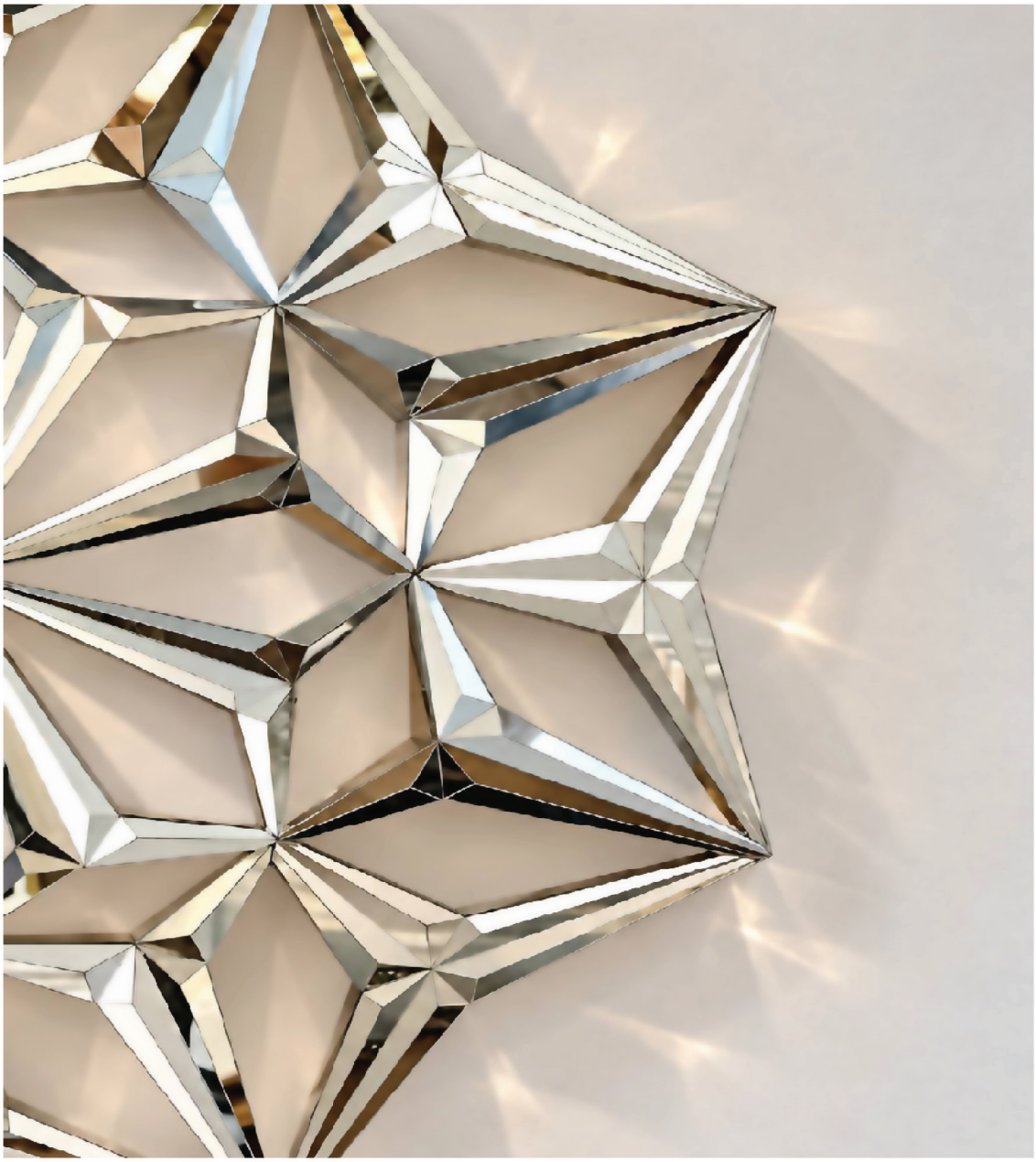

BEING WITHIN NOT-BEING

Tania Azizi Assl
Solo Sculpture Exhibition

Opening: Friday 30 Oct | 4-8 pm
30 Oct - 13 Nov 2026

اندرنیستی هست است

تانیا عزیزی اصل
نمایش انفرادی حجم

افتتاحیه: جمعه ۸ آبان | ۴ تا ۸ عصر
۸ – ۲۲ آبان ۱۴۰۵

الهیه، مریم شرقی، مهدیه، جبهه، لسانی، بن بست حمید، پلاک ۱، گالری ایوان
No.1,Hamid Alley,Lesani st,Jebheh st, Mahdiyeh st, Elahiyeh
@e1artgallery www.e1art.gallery 021-22612143-42



+9821 22612142-43

+98936 2125374

@e1artgallery

Info@e1art.gallery

www.e1artgallery.com

No.1, Hamid Alley, Lessani St., Jebheh St., Mahdiyeh St., Elahiyeh

اندر نیستی هست است

هندسه برای من نه ابزاری برای رسیدن به نظم، بلکه راهی برای پرسش از قطعیت آن است. گره‌چینی در معماری ایرانی نقطه‌ی آغاز این جست‌وجوست. الگویی که از رابطه‌هایی به ظاهر ساده و قاعده‌مند شکل می‌گیرد، اما در هر بار مواجهه، امکان کشف رابطه‌ای تازه را پیش رویم می‌گذارد.

هر خط، امکانی را پیش می‌کشد و هر سطح، چیزی را آشکار می‌کند و چیزی را از نظر پنهان نگه می‌دارد. فرم‌ها از روابطی ساده آغاز می‌شوند، اما در نسبت با یکدیگر به ساختارهایی پیچیده‌تر می‌رسند. جایی که فاصله به اندازه‌ی اتصال اهمیت می‌یابد و فضای میان اجزا، نقشی مستقل در شکل‌گیری اثر پیدا می‌کند.

آینه این روابط را از قطعیت خارج می‌کند. سطحی که محیط را در خود بازمی‌تاباند، مرز میان اثر و فضای پیرامونش را پیوسته دگرگون می‌سازد. در این میان، اثر هرگز تصویری ثابت و یکسان ندارد. با تغییر جایگاه ناظر، آنچه یکپارچه به نظر می‌رسید از هم می‌گسلد و آنچه جدا بود، در انعکاسی تازه به هم می‌رسد.

آنچه مرا به این ساختارها بازمی‌گرداند، امکان گشوده‌ماندن آن‌هاست؛ اینکه هیچ شکلی به صورتی نهایی محدود نمی‌شود و هر مواجهه می‌تواند نسبتی تازه میان اجزا، فضا و ادراک پدید آورد.

تانیا عزیزی اصل



No.1
Taniza Azizi Assl
Untitled
Mirror and plaster on filament
48x48x22 cm
2026
390,000,000 T





No.2
Taniza Azizi Assl
Untitled
Mirror and plaster on filament
60x60x7 cm
2026
300,000,000 T



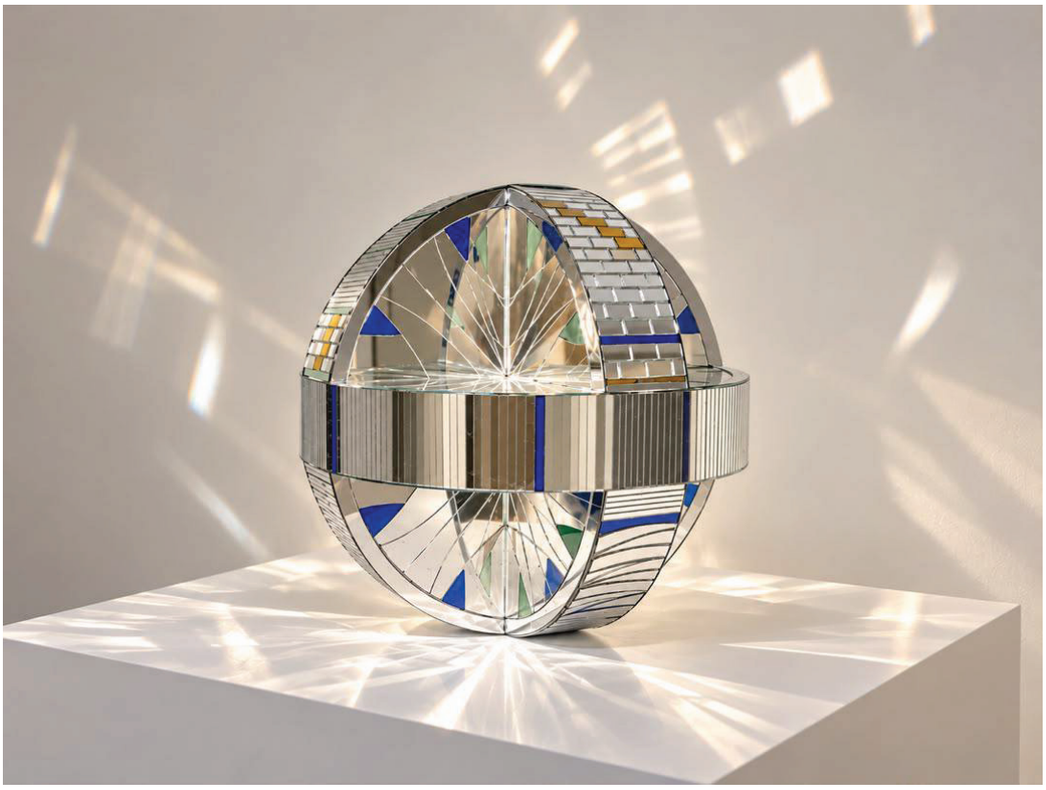

No.3
Taniza Azizi Assl
Untitled
Mirror, color glass and plaster on filament
40x40 cm
2026
380,000,000 T

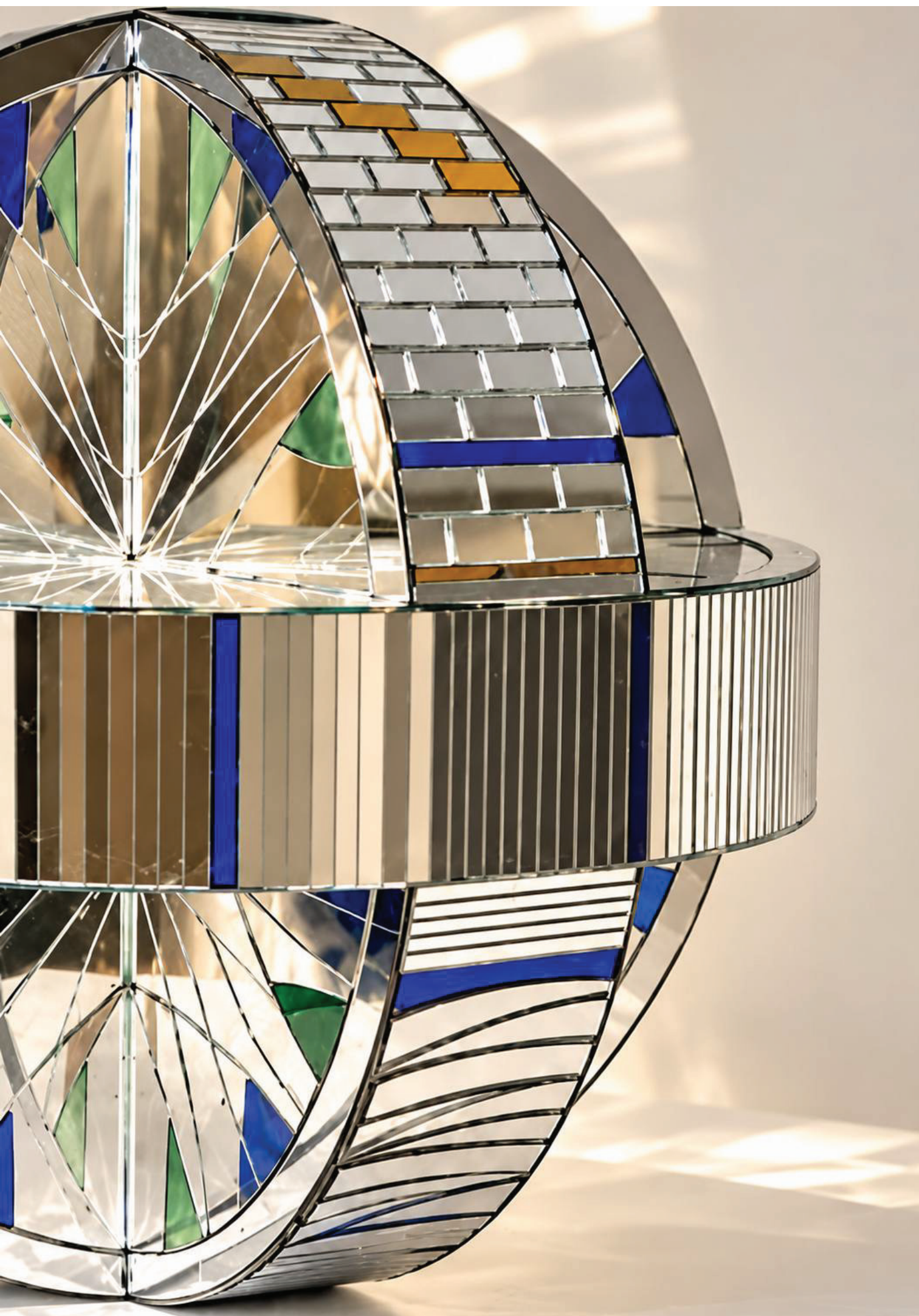



No.4

Taniza Azizi Asl

Untitled

Mirror and Glass and Plaster on Filament

R : 35 cm

2026

350,000,000 T







No.5

Taniza Azizi Assl

Untitled

Photographic Print on William Turner Paper

60x67x206 cm

2022

1,200,000,000 T



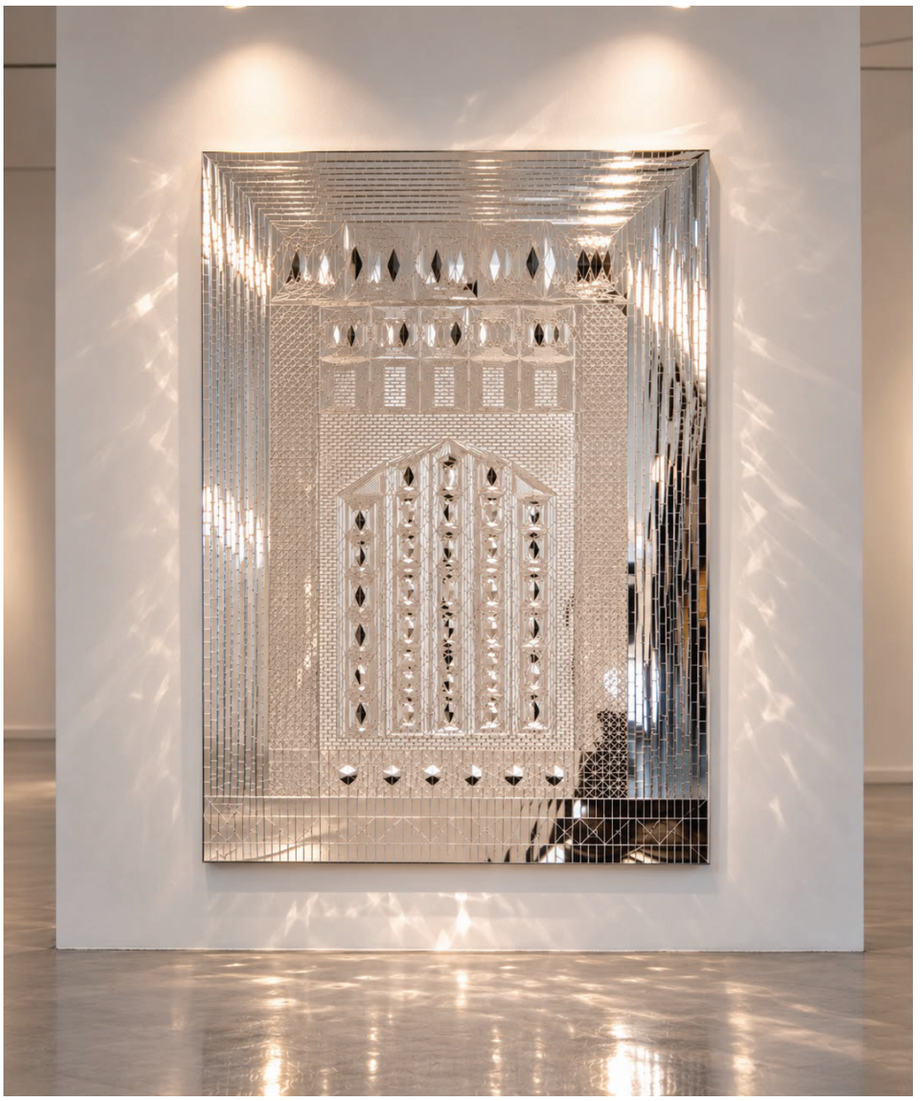

No.6
Taniza Azizi Assl
Untitled
Mirror and Glass on Plaster
180x120 cm
2026
600,000,000 T

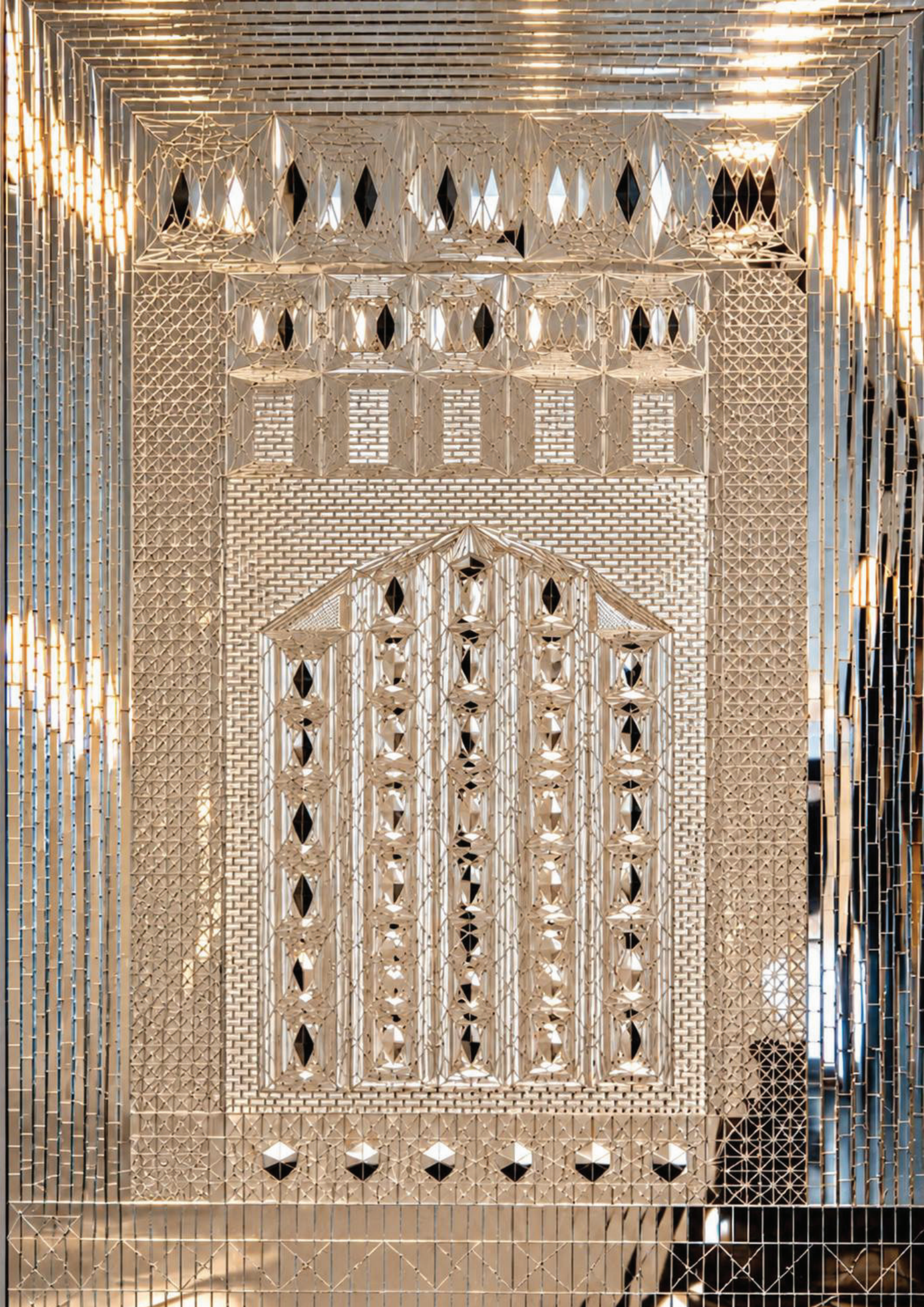

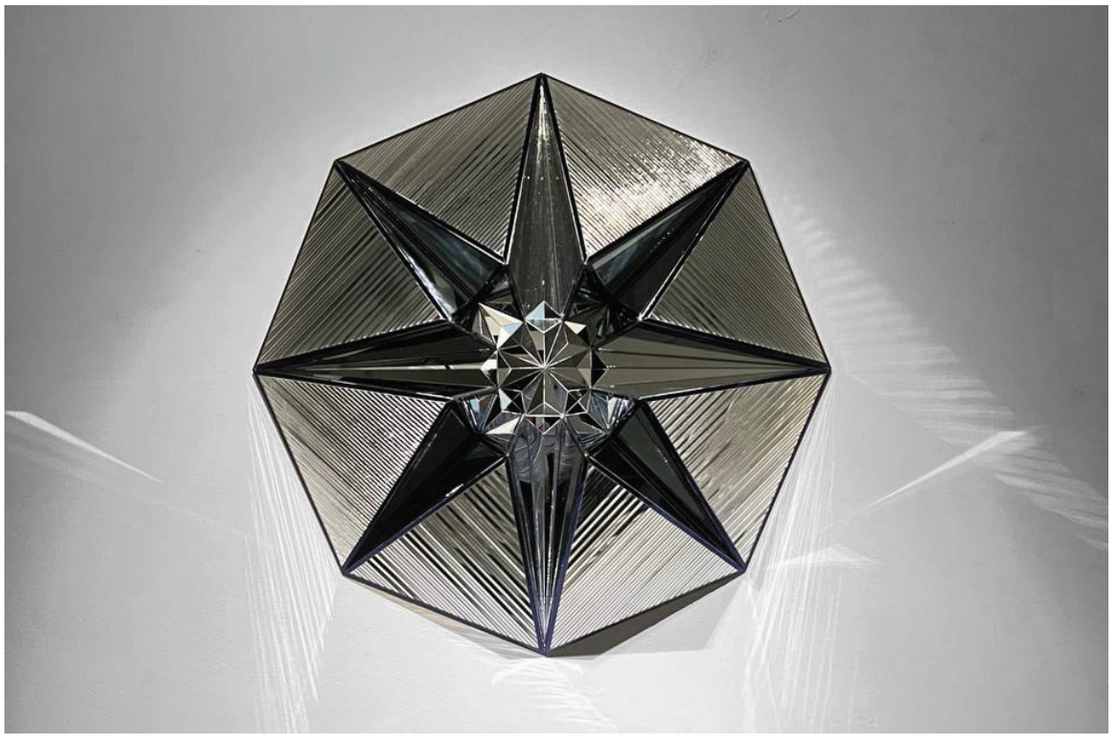

No.7
Taniza Azizi Assl
Untitled
Mirror and plaster on filament
50x50x17 cm
2026
380,000,000 T

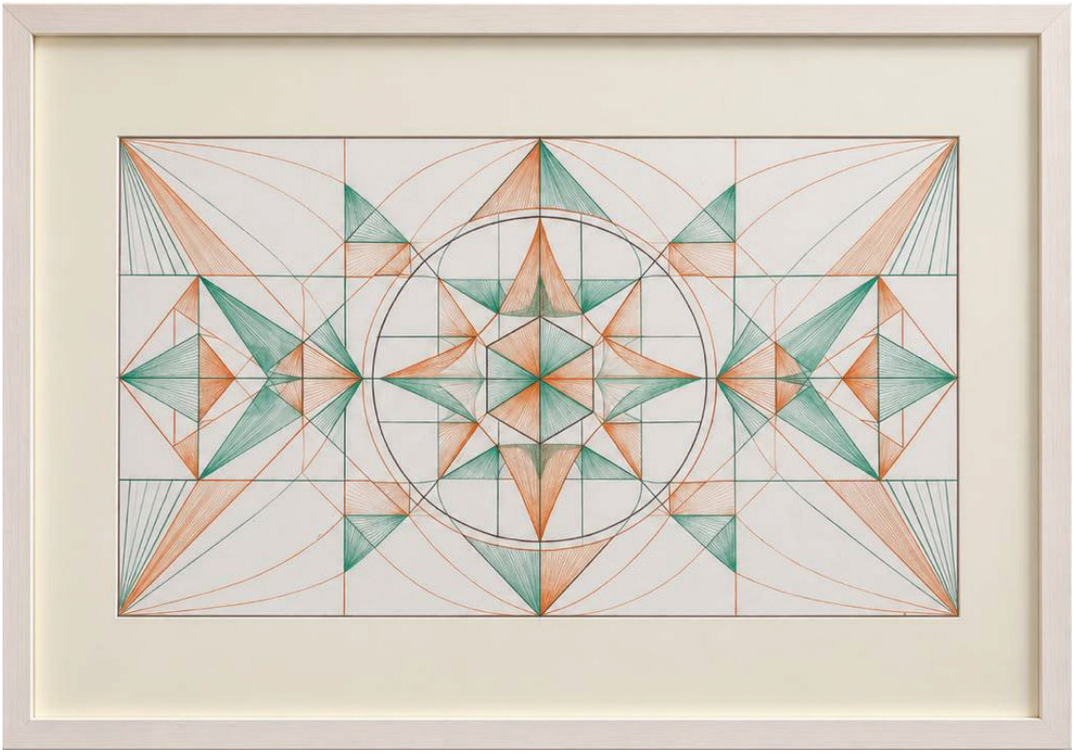

No.8

Taniza Azizi Assl

Drawing

Colored pencil on Cardboard

47x67 cm

2026

45,000,000 T

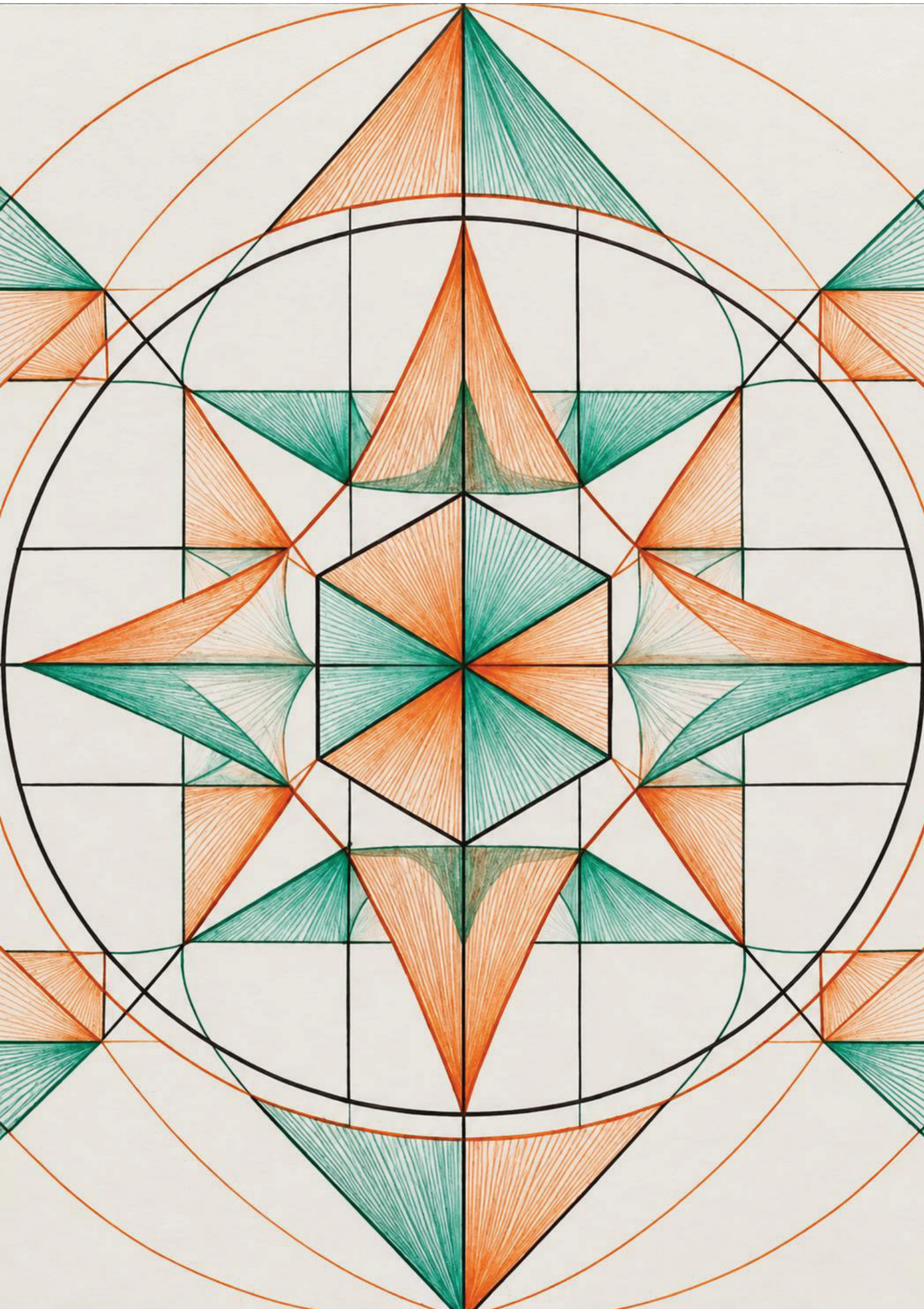

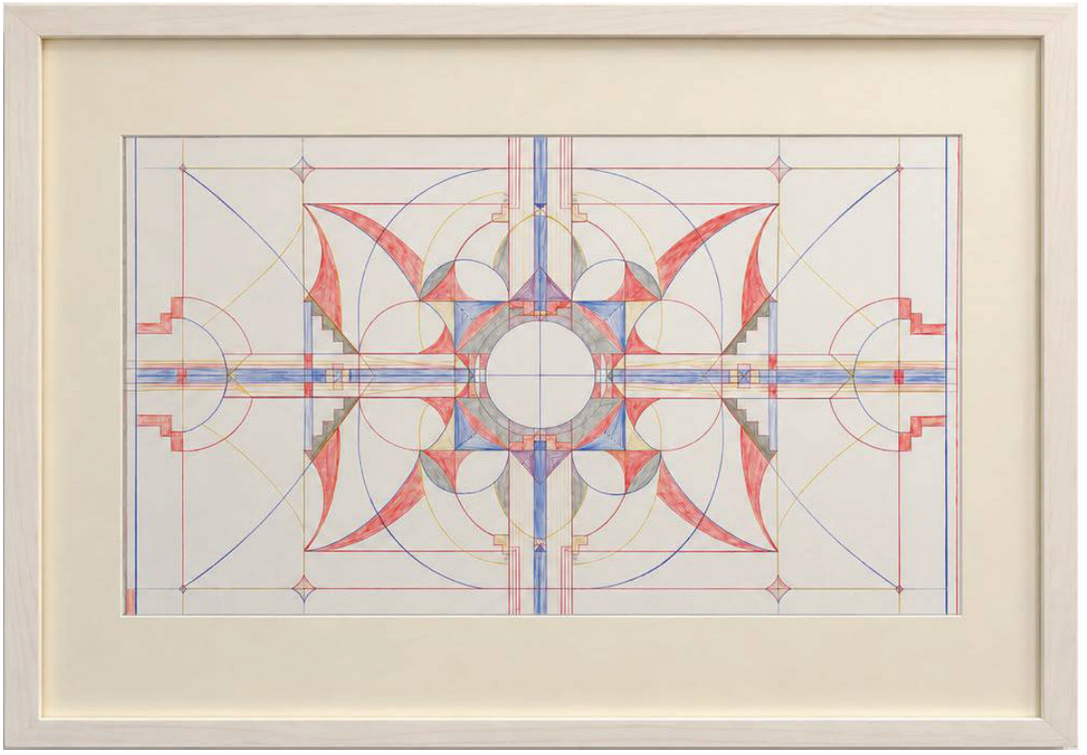

No.9

Taniza Azizi Assl

Drawing

Colored pencil on Cardboard

47x67 cm

2026

45,000,000 T

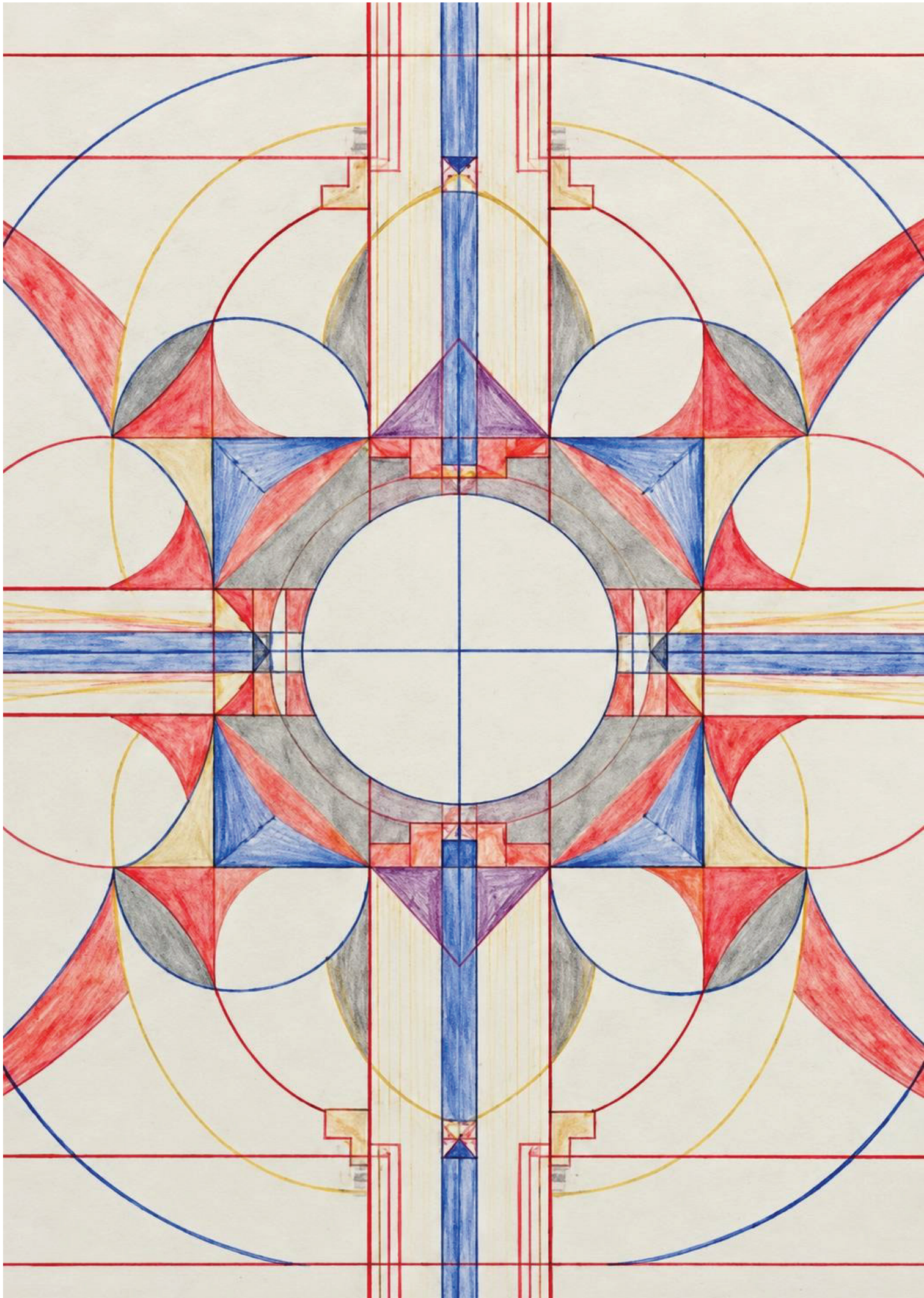

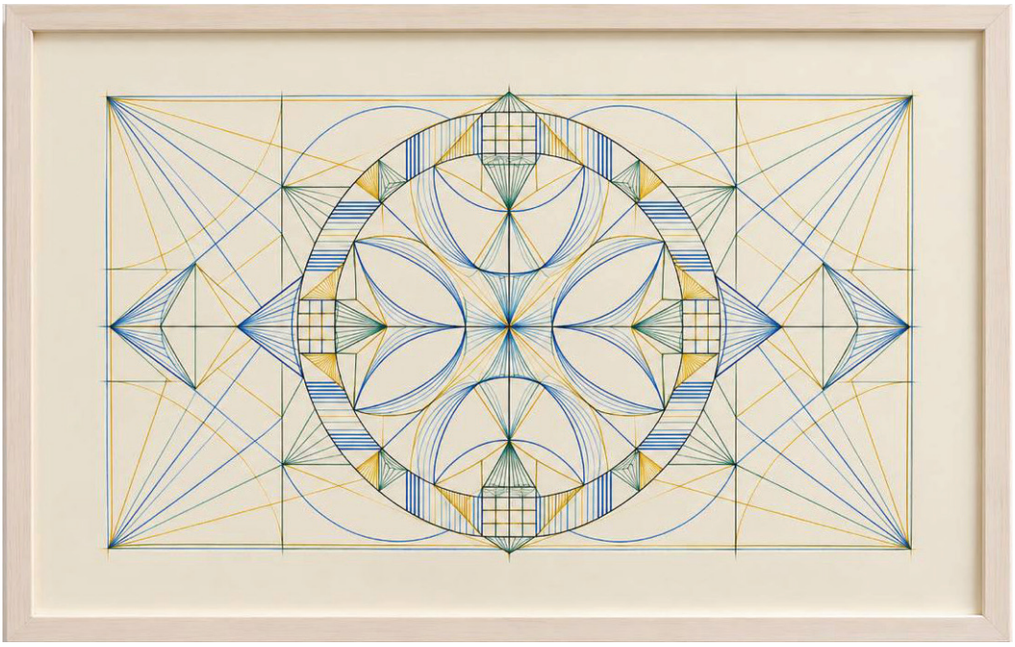

No.10

Taniza Azizi Assl

Drawing

Colored pencil on Cardboard

47x67 cm

2026

45,000,000 T

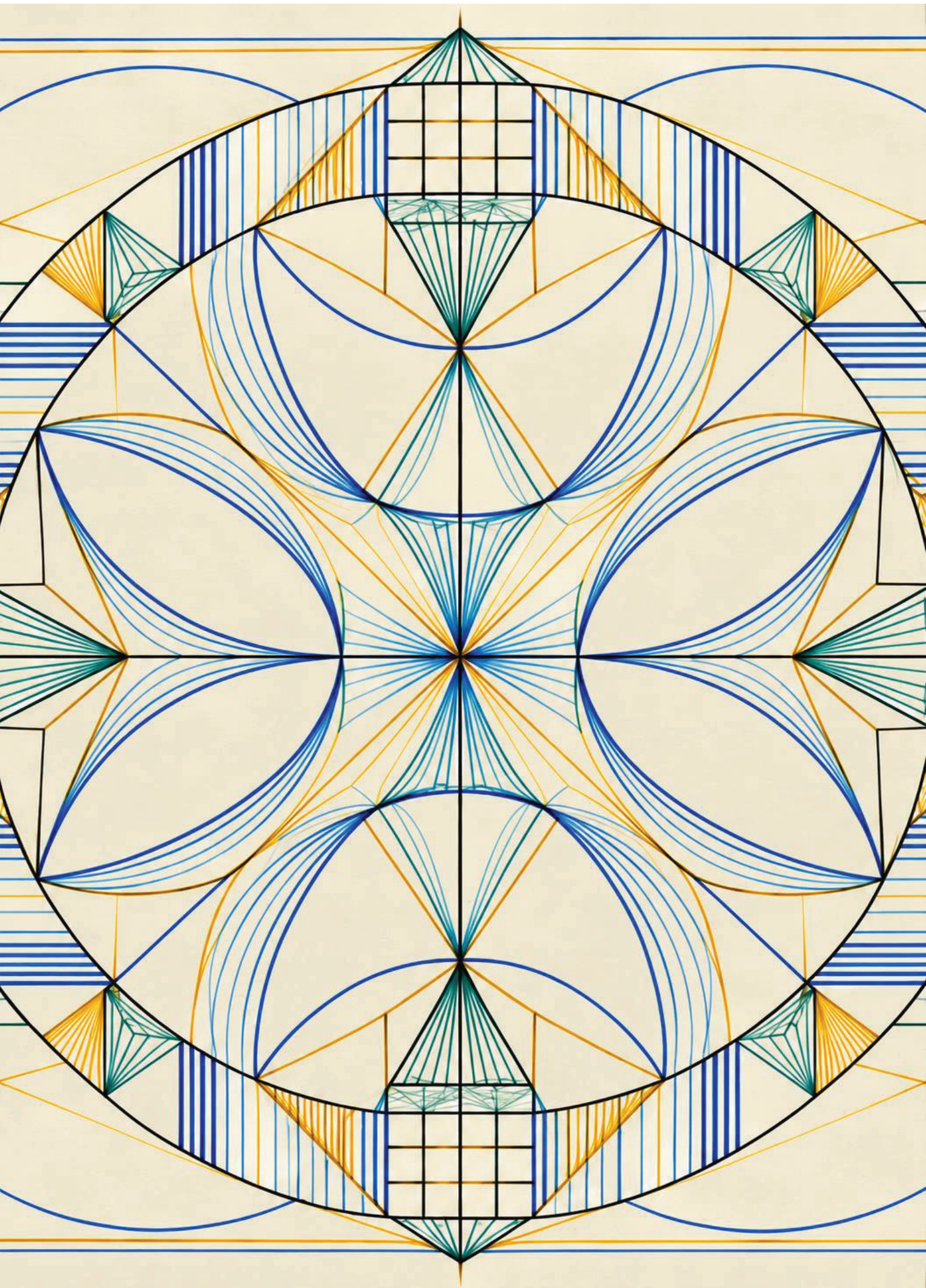

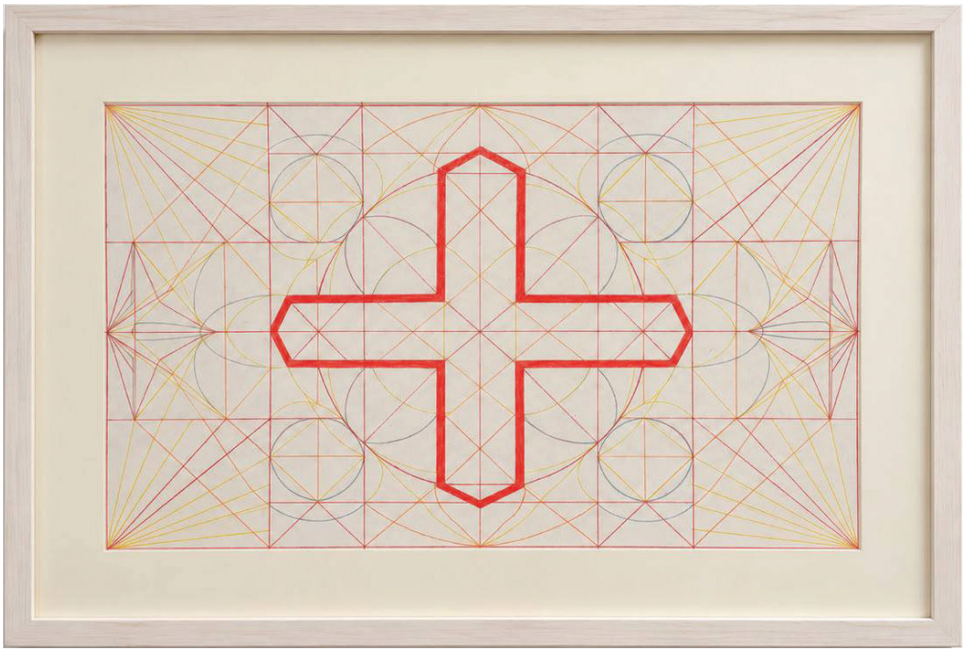

No.11
Taniza Azizi Assl
Drawing
Colored pencil on Cardboard
47x67 cm
2026
45,000,000 T

